

PROHIBIDA LA PUBLICACION ANTES DE LAS

10.00 GMT DEL 2 DE MAYO DE 2002

La de aceleración del crecimiento de la producción el crecimiento, dial, ,  
re i e ga edida, re i l e r i a la i e hab r e ad la a r de l  
ber ad re a r i c i i del a 2001. El a e de la r d c c i i dial f e l a r g i a l el  
c e r c i i dial r e g i r i a l i g e r a d i i c i i , l i e c r a a f i e e e e a b c a c e l  
a a r i e e i e a e l c e r c i c l a r d c c i a l c a r d i c e de c e r c i e i  
p r e c e d e e .

L a c a b i r i e r e e h a r d c i d e i a r a r d e r a l a  
i e i d a d de la de a c e l e r a c i a l l a g d e l a i c h e j r e l a a r i a c i e e d i a a l e del  
c e r c i i l a r d c c i i dial . L a r d c c i i de l a e de la OCDE e a i l i el  
del a r i e r e de l a a r i r , e l i e r e e c a a l c e r c i de e r c a c e de e r i c i , e  
i d b e a r a c r a c c i del 7 r c i e e e l l i r i e r e .

U a e c a b l e del r e c i e e d e b i l i a i e de la a c i d a d e c i c a i dial f e l  
d e c l i e c a i i l e e e f e r d i e d e l a r e r i c i a l e c a r i del e r c

---

---

---

---

---

---

---

---

La a W del creci ie e E r a Occide al- icaregi i ere re e a de i creci del c creci i dial- i i rige i rici al e e e fac re i e r debe arib r e al debilia ie de la de a da e ad i ide e i dial. El creci ie de la de a da i e r a e la a del a r f i e i cl baj i e el de l E ad U id e 2001 la e r aci e de l E ad U id a E r a Occide al di i i e de f r a a r cada i e i i r aci e r cede e de e a i a regi . De hech , el e cede e gl bal de la UE e el ec r de la erca c W l e r aci a e el a ad a W la d ec W de la UE c W a l ec i c e e rech c l E ad U id , a abe r la da el Rei U id , regi r a e 2001, W dice de creci ie del PIB i i i e r al r e di de la UE.

L r gic ac eci ie del 11 de e ie bre r ca e el a r r i e r e i a i e a e r i de la a e r e c f i a a del c i r id re del ec r e r e a r i a l , a r e d c i e e r al de l r eci del e r cad de al r e , i a e r b a c i a c r a l a de la i i r aci e de erca c W del E ad U id i b i c decli e del ec r del r a r e a r e . La r i c i al

re er a i c er cial de l ac eci ie del 11 de e ie bre e el aW 2001 ha id i

En la apreciación general del día de la Edad Útil, j... c... ceficie e i...  
de i flaci... de ad... ha dad l... ga... a di... i... ci... de l... r... e... d... e... e... el c... e... ci...  
i... e... aci... al. De de 1996, l... r... e... de la... e... ca... W... a... fa... r... ada... i... e... ca... biada... a... c14 1.9(ef2.7( )-26(

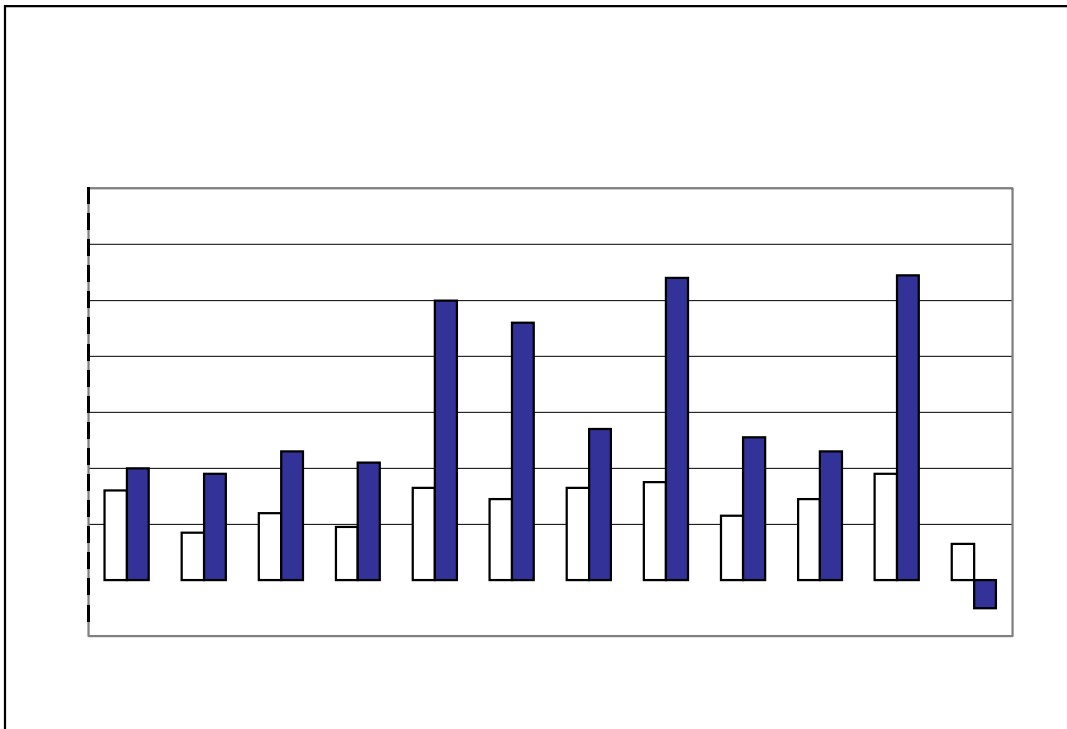

Según la estimación, en 2001 el índice de la productividad industrial de cerca del 11% se redujo, lo que se debe a haberse alcanzado el 11% en 2000. El índice del PIB industrial fue ligeramente superior al 1% en 2001, habiendo sido de cerca del 4% en el año

a eir. La e i aci e r r i e re e de a ifie re e r d j i decli e

La inversión en el sector de servicios del 3,5% del PIB de los países de América Latina y el Caribe de la década del 80, se redujo a 2,5% en la década del 90. La inversión en infraestructura de transporte, energía y comunicaciones, que representó el 4,5% del PIB en la década del 80, se redujo a 3,5% en la década del 90.

El nivel de actividad del crecimiento global de América Latina a principios de la década del 90, se redujo a 3,5% del PIB, lo que representa una disminución de 0,5% respecto a la década del 80. La actividad comercial de la industria manufacturera de la región fue débil. La inversión en el Brasil se redujo a 9,5% del PIB, lo que representa una disminución de 0,5% respecto a la década del 80, y se redujo a 8,5% del PIB en la década del 90. La inversión en infraestructura de transporte, energía y comunicaciones de la industria manufacturera de la Unión Europea se redujo a 10,5% del PIB, lo que representa una disminución de 0,5% respecto a la década del 80. La inversión en infraestructura de transporte, energía y comunicaciones de América Latina se redujo a 3,5% del PIB, lo que representa una disminución de 0,5% respecto a la década del 80.

La actividad del crecimiento económico de Asia en la década del 90, se redujo a 5,5% del PIB, lo que representa una disminución de 0,5% respecto a la década del 80. América del Norte y Europa Occidental, que representó el 5,5% del PIB, se redujo a 4,5% del PIB en la década del 90. La inversión en infraestructura de transporte, energía y comunicaciones de América Latina se redujo a 3,5% del PIB, lo que representa una disminución de 0,5% respecto a la década del 80. La inversión en infraestructura de transporte, energía y comunicaciones de América Latina se redujo a 3,5% del PIB, lo que representa una disminución de 0,5% respecto a la década del 80.

El índice de la exportación e importación de **Europa Occidental** se ha incrementado considerablemente en 2001. La disminución relativa indica que el índice de la exportación de la región se acentúa la importación de bienes. En el caso de la Unión Europea, el índice de exportación y el crecimiento del comercio se eleva al índice de la Unión Europea fue inferior al de la exportación hacia la región y se eleva a la UE. La crisis económica de Transición a la exportación de importación de la Unión Europea se ha incrementado considerablemente en 2001, el comercio del 10 por ciento. El comercio de la economía de la Unión Europea y la Unión Europea, el comercio de la importación y el índice de la exportación.

La importación relativa al índice del comercio de **África y el Oriente Medio** se eleva considerablemente, a la Unión Europea de la región se facilita la demanda de exportación y el crecimiento significativamente para el índice de exportación y el comercio internacional de exportación se refleja adecuadamente la demanda de los países de exportación. Según la información suministrada por la Secretaría Económica, el comercio 2001 fue el doble del índice de 2000, el comercio de aceleración fue el comercio internacional, el comercio de exportación y el índice de exportación, el comercio de la importación y el índice de la exportación.

La Unión Europea y el comercio de la **economías en transición** fue el índice de exportación y el índice de la Unión Europea y el comercio 92 (ial)81 ( )2(8(a)0( 9) ec)11 29 9



derada e e. L... r bable e... e la c... e de i... e e... a j... a d... e c... a h... a  
c... r... i... d... a... b... i... a la f... r... a... e de la i... r... a... c... i... e de la ec... W... e... r... a... i... c... i

En el 2001 fue de 1.5% el crecimiento de la región, a lo que se debió a la fuerte caída de la actividad.

**América del Norte** registró un crecimiento de 1.1% en el 2001, de 1.5% en el 2000. La actividad de 1.5% del Ead y del Canadá de 1.7%, algo que se debe a la actividad. La actividad de 1.5% del Ead y del Canadá de 1.7% se debe a la actividad de 1.5% del Ead y del Canadá de 1.7% (del 4 al 1.5%, respectivamente). La actividad de 1.5% del Ead y del Canadá de 1.7% se debe a la actividad de 1.5% del Ead y del Canadá de 1.7% (5.5%). A lo que se debe a la actividad de 1.5% del Ead y del Canadá de 1.7% se debe a la actividad de 1.5% del Ead y del Canadá de 1.7%.

l'importi del 1999-2000, l'area è l'ingresso di merci alla riva de  
di via de e a regi e le i i i cre e a i i i i e a e a de la f i e e  
red d i de la e i i e e 2001. Si e b a g , a b a regi e i g i e r e g i r a d i  
e c e d e d e i c e r c i d e e r c a c i .

L da c e r c i a l e r e g i a l e r e l a i a f i c a e d e a i f i e e d e c i a  
d i e r g e e a l e r a d r e d e c h i b i l e l d e a f i c a . L a e i a c i e  
r e l i i a e a 2001 i d i c a i a f i e e c a d e l e d e e i i e d e l e r a d r e d e  
c h i b i l e a f i c a i f i e i c r e e d e i i i i e . E e l c a d e l d e a f i c a  
a f i c a c b i a d ( c e c l i d e S d f i c a ) a l a e i i e c e l a i i e e  
a i e e a c i a r i a , e g l a i f i a c i d e e d i e a c i a l e e . T a b i e i e  
i i a e d i f e r e c i a e r e l a b a l a n c a d e e r c a c i a l e l a e r a d r e d e  
c h i b i l e r e g i r a i i i a e e c e d e d e l c e r c i d e e r c a c i , i e r a l e l  
d e a f i c a i e e l e c a r g a c i i i a e d i f i c e r c i a l . E r e l a e e  
e r a d r e d e c h i b i l e , e b e r a a b i a r i a c i e i a r c a d a d e l r e l a d  
c e r c i a l e e 2001, d a d i e l e r a d r e d e r d c a i f a c i r a d ( c T e , M a r i c i  
M a d a g a c a ) h a r e g i r a d i a a r e a i c e r c i a l i e l e r a d r e d e r d c  
b i c d i i d e l c h i b i l e .

**Cuadro II.3**  
**Comercio de mercancías de África, 1990-2001**  
(E ile de ill e de d

de la UE, la e...raci e a exerc...a...e e a...ier e aci...ria, i...e...a...e la  
i...raci e...cede e de...a...e...e...ie br...de la UE di...i...er...4...raci e...  
e...r...ce...aje...i...lar al de la i...raci e...i...diale e ge...eral. L...re...vici...iale...a...e  
c...ercia e de Br...a...e...ie br...de la UE (S...i...a, N...r...ega...T...i...W...ificac  
re...l ad...c...erciale...r...e de e...e e difere...e. Si bie...la e...raci e e i...raci e  
i...a e a...ier e aci...ria...la de N...r...ega di...i...er...la i...raci e de T...i...W...  
-afec...ada...r...i...i...ec...ica-...ered...jer...e 2001 e...a...a...a...a...era hab...a...e ad de  
i...erci e l...a...W...a...er...e. Si e b...arg...i...e...raci e regi...r...a...i...erci...ie de  
aa21d...4...1...a...c...i...a...1...i...b...i... ) TJ/F2 1 Tf18.5689 0 TD0 Tc0 T... )Tj/F5 1 Tf0.5 0 TD0.0097 Tc-0.0069 T... ac





debajo de la Ley de 1997. El rediseño global de la economía del comercio exterior de la Cámara de Comercio Exterior de la Asociación de Países de América Latina y el Caribe

Se refiere al comercio mundial de mercancías e incluye la medida arancelaria, a saber, el arancel, en el año del 6.º trimestre de la serie de 2001 al de 2002. Habida cuenta del bajío del comercio en el año de 2001, el comercio se situó a un nivel inferior al del 5.º trimestre de la serie de 2001, el comercio se situó al nivel registrado en 2001.<sup>8</sup> El índice del comercio de mercancías se refiere al comercio de mercancías en el mercado nacional, excluyendo el comercio de mercancías de la industria, es decir, la fabricación de mercancías.<sup>9</sup> El crecimiento de la industria de la construcción se refiere al crecimiento de la industria de la construcción y el comercio de mercancías.<sup>9</sup> El crecimiento de la industria de la construcción se refiere al crecimiento de la industria de la construcción y el comercio de mercancías.<sup>9</sup>

## 5. Precios de los productos básicos e ingresos de exportación de los países en desarrollo

En 2001 se ha producido una deflación en el precio de los productos básicos, el









... del 50% de la producció de la indústria de la ceràmica. A fi de l'any 1968, el nombre de centres de producció aïllada és de 111. El 1970, es va iniciar el procés de integració de la indústria ceràmica a la indústria de la ceràmica. El 1970, es va iniciar el procés de integració de la indústria ceràmica a la indústria de la ceràmica. El 1970, es va iniciar el procés de integració de la indústria ceràmica a la indústria de la ceràmica.

El gràfic II.8 es refereix a la producció de la indústria de la ceràmica de 1968 a 1970 i a la producció de la indústria de la ceràmica de 1998 a 2000. El gràfic II.8 es refereix a la producció de la indústria de la ceràmica de 1968 a 1970 i a la producció de la indústria de la ceràmica de 1998 a 2000. El gràfic II.8 es refereix a la producció de la indústria de la ceràmica de 1968 a 1970 i a la producció de la indústria de la ceràmica de 1998 a 2000. El gràfic II.8 es refereix a la producció de la indústria de la ceràmica de 1968 a 1970 i a la producció de la indústria de la ceràmica de 1998 a 2000.

La comparació de la producció de la indústria de la ceràmica de la dècada de 1968 a 1970 i de la dècada de 1998 a 2000 es mostra a la taula 11. El nombre de centres de producció aïllada és de 111 el 1968 i de 8 el 1998. El nombre de centres de producció aïllada és de 111 el 1968 i de 8 el 1998. El nombre de centres de producció aïllada és de 111 el 1968 i de 8 el 1998.

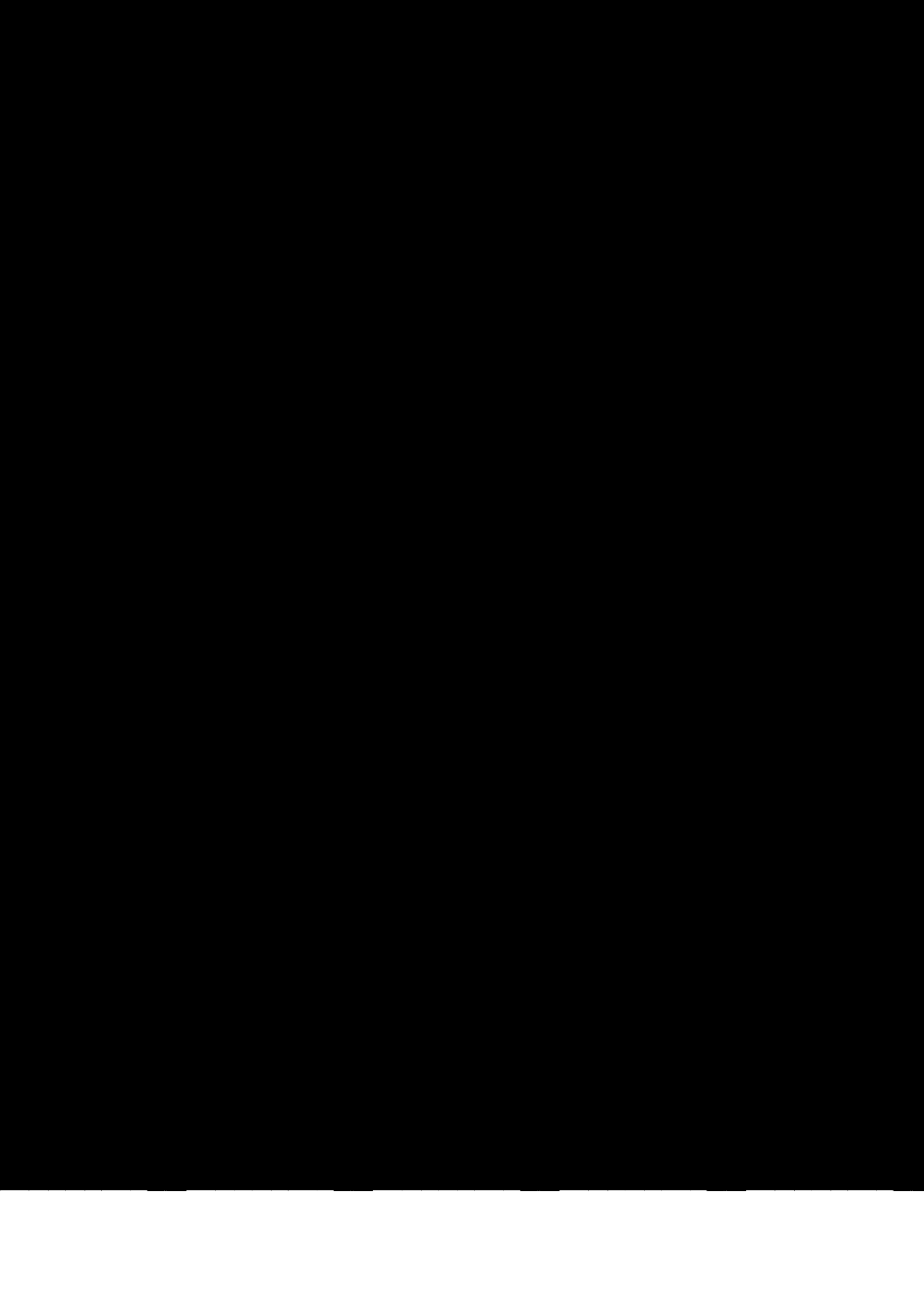

exerciçã de la exerciçã de la a

Ree_ r aci e	170,7	2,8	13	18	-5						
B lgica	179,9	2,9	-	3	-3	M ic	176,2	2,7	15	23	-4
M ic	158,5	2,6	15	22	-5	B lgica	169,0	2,6	-	5	-2
C rea, Re . de	150,7	2,4	10	20	-13	E a	144,5	2,2	6	15	-7
Tai ei Chi	122,9	2,0	8	22	-17	C rea, Re . de	141,1	2,2	9	34	-12
Si ga r	121,7	2,0	10	20	-12	Si ga r	116,0	1,8	8	21	-14
E_ r aci e						I_ r aci e					
aci ale	66,1	1,1	9	15	-16	defi i a	60,4	0,9	6	16	-20
Ree_ r aci e	55,6	0,9	13	28	-6	Tai ei Chi	107,2	1,7	10	26	-23
E a	110,8	1,8	8	10	-4	S i a	84,1	1,3	2	5	1
Fed. de R ia	103,2	1,7	-	39	-2	Mala ia	74,4	1,2	11	27	-10
Mala ia	88,5	1,4	13	16	-10	A ria	73,9	1,1	4	2	2
Fla da	83,4	1,4	13	8	8	A ralia	63,9	1,0	6	3	-11
S i a	82,1	1,3	3	2	1						
S ecia	75,2	1,2	4	3	-14	S ecia	62,5	1,0	3	6	-14
A ria	70,3	1,1	5	3	4	Taila dia	60,2	0,9	6	23	-3
Arabia Sa dia	68,2	1,1	6	53	-12	Br a il	58,3	0,9	10	13	0
Taila dia	64,2	1,0	12	18	-7	Fed. de R ia	53,5	0,8	-	13	19
A ralia	63,4	1,0	5	14	-1	Fla da	50,9	0,8	9	9	0
Br a il	58,2	0,9	6	15	6	I dia	50,5	0,8	8	10	-2
N r ega	57,9	0,9	6	32	-3	P l ia	50,0	0,8	16	7	2
I d e ia	56,7	0,9	9	28	-9	Di a rca	45,6	0,7	3	0	0
Di a rca	51,8	0,8	3	2	1	T r i	40,5	0,6	9	34	-26
I dia	43,9	0,7	9	19	4	P r i gal	37,7	0,6	5	0	-6
T al de l a						T al de l a					
e, e ad <sup>b</sup>	5.299,8	86,0	-	-	-	e, e ad <sup>b</sup>	5.454,5	84,7	-	-	-
<b>Mundo<sup>b</sup></b>	<b>6.162,4</b>	<b>100,0</b>	<b>6</b>	<b>13</b>	<b>-4</b>	<b>Mundo<sup>b</sup></b>	<b>6.438,8</b>	<b>100,0</b>	<b>7</b>	<b>13</b>	<b>-4</b>

a La i\_ r aci e def i i a e def i e c i\_ r aci e e\_ r aci e .

b I cl e i a a a W i g i f i c a i a d e r e e\_ r aci e i\_ r aci e d e i a d a l a r e e\_ r aci e .

Apéndice - Cuadro II.2

Principales exportadores e importadores de mercancías (excluido el comercio entre miembros de la UE) en 2001  
(Escala de miles de millones de dólares corrientes)

Exportador	Parte visible			Parte invisible			Importador	Parte visible			Parte invisible			
	Valor	%	Variación	Valor	%	Variación		Valor	%	Variación	Valor	%	Variación	
			1990-2000	2000	2001				1990-2000	2000	2001			
U i B r e a (15)	872,5	18,4	5	7	0	E a d U i d	1.180,5	23,5	9	19	-6			
E a d U i d	730,9	15,4	7	11	-7	U i B r e a (15)	914,0	18,2	5	15	-4			
Ja	404,7	8,5	5	14	-16	Ja	350,1	7,0	5	22	-8			
Chi a	266,2	5,6	15	28	7	Chi a	243,6	4,9	16	36	8			



Apéndice - Cuadro II.3

Principales exportadores e importadores de servicios comerciales en 2001  
(Escala de miles de dólares corrientes)

Exportador	Valor	Porcentaje	Variación porcentual anual			Importador	Valor	Porcentaje	Variación porcentual anual		
			1990-2000	2000	2001				1990-2000	2000	2001
Estados Unidos	262,9	18,3	7	9	-3	Estados Unidos	187,6	13,1	7	16	-7

Apéndice - Cuadro II.4

Cambios a largo plazo en la estructura por productos de las exportaciones de mercancías de los países en desarrollo, 1968-1970 y 1998-2000

(Porcentaje)

	Productos		Manufactura	
	1968-1970	1998-2000	1968-1970	1998-2000
<b>América Latina</b>				
Argentina	75	26	23	75
Australia	95	93	5	6
Barbados	87	66	13	33
Barbados	76	47	23	52
Belice	92	82	7	17
Bolivia	99	62	1	31
Bra	89	43	10	55
Chile	96	81	4	16
Colombia	91	69	9	31
Costa Rica	81	38	19	62
Cuba	99	76	1	3
Dominica	91	44	7	56
Ecuador	98	91	2	9
El Salvador	69	51	31	48
Guatemala	99	64	1	34
Guaymal	74	67	25	33
Guatemala	95	,	5	,
Haití	71	12	28	87
Honduras	92	72	8	27
Jamaica	92	80	8	20
Marica	96	,	4	,
México	74	15	26	85
Paraguay	98	77	2	22
Nicaragua	88	87	12	7
Panamá	97	83	3	17
Paraguay	91	84	9	16
Perú	99	64	1	18
República Dominicana	96	8	3	83

P d c i a i		M a i f a c i a	
1968-1970	1998-2000	1968-1970	1998-2000